

HEIMATHLAND
KLÄRT AUF

ANTRAG AUF FESTSTELLUNG
DER DEUTSCHEN
STAATSANGEHÖRIGKEIT

ANLEITUNG

LAUTGEDACHT FÜRS HEIMATHLAND

[HTTPS://T.ME/LAUTGEDACHT_HEIMATHLAND](https://t.me/LAUTGEDACHT_HEIMATHLAND)

WISSEN IST EINE HOLSCHULD

WEIL HEIMATH VERBINDET

ANTRAG AUF FESTSTELLUNG DER DEUTSCHEN
STAATSANGEHÖRIGKEIT IST BEI DER ZUSTÄNDIGEN BEHÖRDE
EINZUREICHEN. DAS KANN DIE ÖRTLICHE MELDESTELLE ODER DAS
ORDNUNGSAMT SEIN. ERKUNDIGE DICH NACH DEM
AUSLÄNDERAMT, AUSLÄNDERMELDEAMT ODER ÄHNLICHEM. SUCHE
NACH "STAG" AUF DEN SEITEN DEINER GEMEINDE, DA SOLLTEST
DU FÜNDIG WERDEN. DIE URKUNDEN WERDEN NUR ALS KOPIE
EINGEREICHT. KEIN PERSONALAUSWEIS UND KEIN REISEPASS
ABGEBEN. KEINE MILITÄRZEIT ERWÄHNEN!!!

ANLEITUNG

LAUTGEDACHT FÜRS HEIMATHLAND

[HTTPS://T.ME/LAUTGEDACHT_HEIMATHLAND](https://t.me/LAUTGEDACHT_HEIMATHLAND)

WISSEN IST EINE HOLSCHULD

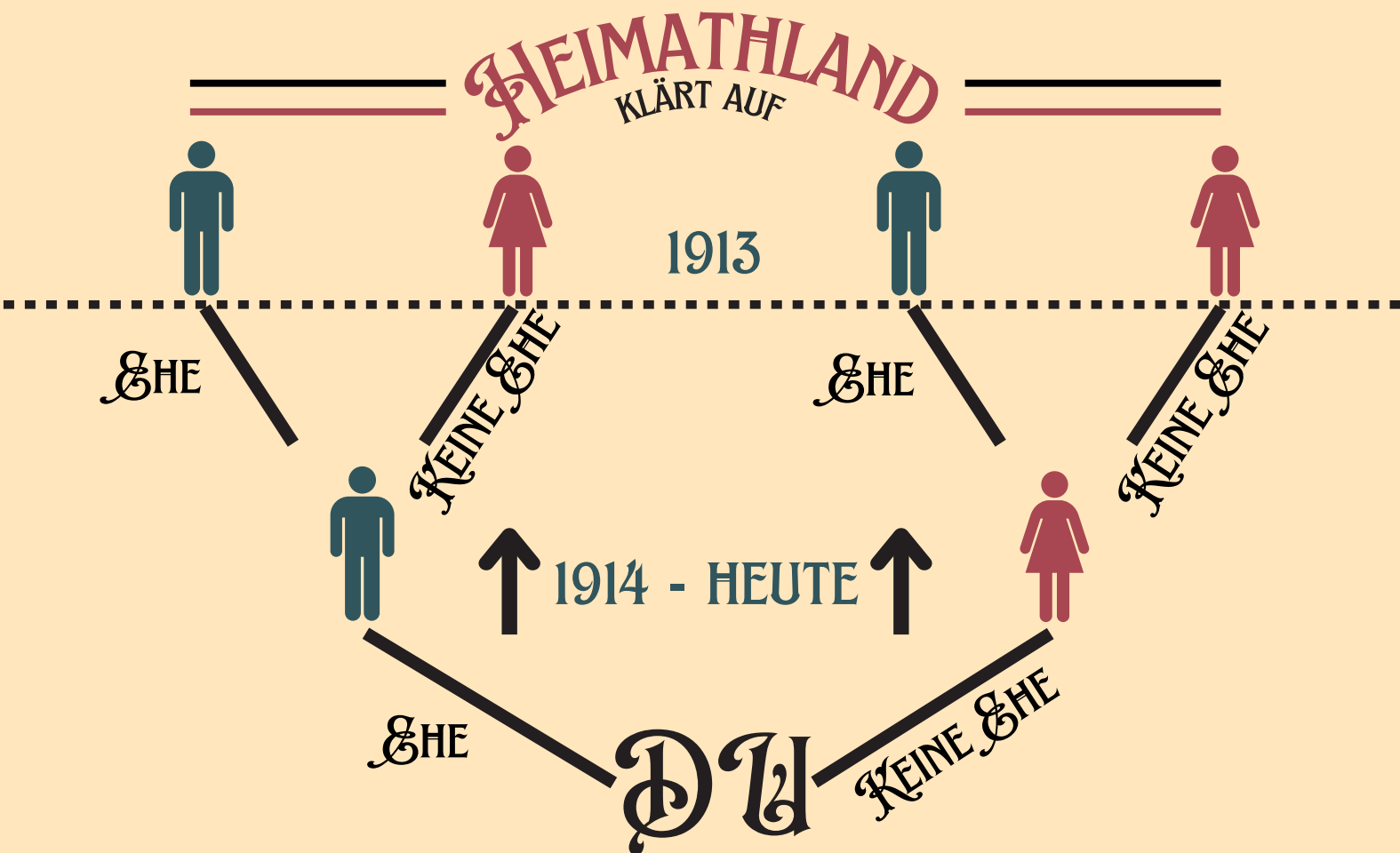

Abstammung gemäß RuStAG. Wie? Bei Heirat geht es über die väterliche, bei nicht Ehe bei Geburt (bzw. bis zum 18 Geburtstag) über die mütterliche Linie. Bis mind. 31.12.1913. Nutze dazu Geburts- und Eheurkunden.

ABSTAMMUNG

LAUTGEDACHT FÜRS HEIMATHLAND

[HTTPS://T.ME/LAUTGEDACHT_HEIMATHLAND](https://t.me/LAUTGEDACHT_HEIMATHLAND)

WISSEN IST EINE HOLSCHULD

WEIL HEIMATH VERBINDET

HEIMATHLAND

KLÄRT AUF

- EIGENE GEBURTSURKUNDE
- EHEREGISTERAUSZUG DER ELTERN (FALLS ZUTREFFEND)
- GEBURTENREGISTERAUSZUG ELTERNTEIL NACH DEM ABGELEITET WIRD
- EHEREGISTERAUSZUG GROBELTERN (FALLS ZUTREFFEND)
- GEBURTENREGISTERAUSZUG GROBELTERN NACHDEM ABGELEITET WIRD
- EHEREGISTERAUSZUG URGROBELTERN (FALLS ZUTREFFEND)
- GEBURTENREGISTERAUSZUG URGROBELTERN NACHDEM ABGELEITET WIRD
- ANLAGE F (INFOS BEACHTEN!!!)
- ANLAGE V FÜR ALLE AHNEN NACH DENEN ABGELEITET WIRD (INFOS BEACHTEN!!!)



PRÜFLISTE

LAUTGEDACHT FÜRS HEIMATHLAND

[HTTPS://T.ME/LAUTGEDACHT_HEIMATHLAND](https://t.me/LAUTGEDACHT_HEIMATHLAND)

WISSEN IST EINE HOLSCHULD

WEIL HEIMATH VERBINDET

HEIMATHLAND

KLÄRT AUF

- 1.1 SCHREIBWEISE: M U S T E R M A N N
- 1.3 SCHREIBWEISE: M A X
- DATEN: 01. JUNI 1988
- 2 BLEIBT ZWINGEND LEER!
- 3.2/3.3 ZUTREFFENDES ANKREUZEN
- 4 BLEIBT LEER
- 5 BLEIBT LEER
- 6.1 ZWINGEND ANKREUZEN!!! REST BLEIBT LEER! WICHTIG!



INFOS ZU ANLAGE F

LAUTGEDACHT FÜRS HEIMATHLAND

[HTTPS://T.ME/LAUTGEDACHT_HEIMATHLAND](https://t.me/LAUTGEDACHT_HEIMATHLAND)

WISSEN IST EINE HOLSCHULD

WEIL HEIMATH VERBINDET

HEIMATHLAND

KLÄRT AUF

- 1.2 SCHREIBWEISE: M U S T E R M A N N
- 1.4 SCHREIBWEISE: M A X
- DATEN: 01. JUNI 1988
- 2 BLEIBT ZWINGEND LEER!
- 3.2/3.3 ZUTREFFENDES ANKREUZEN
- 4 BLEIBT LEER
- 5 BLEIBT LEER
- 6.1 ZWINGEND ANKREUZEN!!! REST BLEIBT LEER! WICHTIG!
- AUSGEFÜLLT FÜR MICH
- AUSGEFÜLLT FÜR ELTERNTEIL
- AUSGEFÜLLT FÜR GROBELTERN
- AUSGEFÜLLT FÜR URGROBELTERN (FALLS NÖTIG)



INFOS ZU ANLAGE V

LAUTGEDACHT FÜRS HEIMATHLAND

[HTTPS://T.ME/LAUTGEDACHT_HEIMATHLAND](https://t.me/LAUTGEDACHT_HEIMATHLAND)

WISSEN IST EINE HOLSCHULD

WEIL HEIMATH VERBINDET

Antrag

auf Feststellung der deutschen Staatsangehörigkeit
(Staatsangehörigkeitsausweis)
- für Personen ab 16 Jahre -

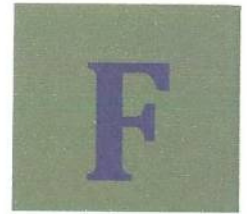

1 Angaben zu meiner Person (Antragsteller/in) (Ergänzen oder erläutern Sie gegebenenfalls unter „weitere Angaben“ oder auf einem gesonderten Blatt.)			
1.1	Familienname:		
1.2	Geburtsname: <small>wenn abweichend vom Familiennamen</small>		
1.3	Vorname/n: <small>- Bitte alle Vornamen angeben. -</small>		
1.4	Geburtsdatum:	Geschlecht:	<input type="checkbox"/> weiblich <input type="checkbox"/> männlich <input type="checkbox"/> ...
1.5	Geburtsort/-kreis:		
1.6	Geburtsstaat:		
1.7	Beruf:		
1.8	Familienstand:	<input type="checkbox"/> ledig <input type="checkbox"/> verheiratet <input type="checkbox"/> geschieden <input type="checkbox"/> verwitwet <input type="checkbox"/> verpartnert <input type="checkbox"/> Lebenspartnerschaft aufgehoben <input type="checkbox"/> _____	
1.9	1. Ehe/Lebenspartnerschaft:	seit (Tag, Ort und Staat)	bis (Tag, Ort und Staat)
	2. Ehe/Lebenspartnerschaft:		
1.10	aktuelle Anschrift:		
1.11	Wohnsitzstaat:		
1.12	Telefonnummer: <small>- Bitte mit Auslandsvorwahl -</small>		
1.13	E-Mail:		
2 Angaben zu meinen bisherigen Staatsangehörigkeitsverfahren/Ausweisen/Pässen (Ergänzen oder erläutern Sie gegebenenfalls unter „weitere Angaben“ oder auf einem gesonderten Blatt.)			
2.1	<input type="checkbox"/> Es wurde für mich bereits ein Staatsangehörigkeitsausweis/Heimatschein ausgestellt. - Bitte Kopie beifügen. -		
2.2	Ausstellungsdatum	ausgestellt von Behörde	
2.3	<input type="checkbox"/> Ich besitze/besaß einen deutschen Ausweis. - Bitte Kopie beifügen. -		
2.4	gültig von – bis	ausgestellt von Behörde	Art des Dokumentes
			<input type="checkbox"/> Personalausweis <input type="checkbox"/> Sonstiges <input type="checkbox"/> Pass
			<input type="checkbox"/> Personalausweis <input type="checkbox"/> Sonstiges <input type="checkbox"/> Pass

6 Angaben zu meinen Militärzeiten (Ergänzen oder erläutern Sie gegebenenfalls unter „weitere Angaben“ oder auf einem gesonderten Blatt.)

6.1 Ich habe bisher keinen Militärdienst geleistet.

6.2 Ich habe Militärdienst geleistet

6.3 als Wehrpflichtiger/Grundwehrdienst im Dienst von

Staat	von	bis

6.4 als freiwilliger Militärdienst/Berufssoldat im Dienst von

Staat	von	bis

7 Angaben zu Staatsangehörigkeitsverfahren von anderen Familienangehörigen

7.1 Für folgende Familienangehörige wurde bereits ein Staatsangehörigkeitsausweis ausgestellt. - Bitte Kopie beifügen. -

Name	Vorname	ausgestellt von Behörde	Ausstellungsdatum

8 Angaben zu meiner zuständigen deutschen Auslandsvertretung

8.1 Name und Ort der Auslandsvertretung:

8.2 Geschäftszeichen der Auslandsvertretung:
- sofern bekannt -

9 Vollmacht

9.1 Ich habe eine Vollmacht erteilt. Sämtlicher Schriftwechsel soll über die bevollmächtigte Person geführt werden.
Bitte ANLAGE VOLLMACHT ausfüllen.

Ich beantrage die Feststellung der deutschen Staatsangehörigkeit (Staatsangehörigkeitsausweis) und versichere, dass meine Angaben richtig und vollständig sind.

Ich habe davon Kenntnis genommen, dass

- falsche oder unvollständige Angaben zur Rücknahme des Staatsangehörigkeitsausweises führen können.
- ich Änderungen meiner persönlichen Verhältnisse (Name, Anschrift, Familienstand, etc.) und sonstiger Antragsangaben sofort mitteilen muss.
- für die Feststellung der deutschen Staatsangehörigkeit (mit Ausstellung eines Staatsangehörigkeitsausweises), ihrer Ablehnung oder bei Rücknahme des Antrages eine Verwaltungsgebühr zu zahlen ist.

Informationen zu Ihren Rechten im Rahmen der Verarbeitung von personenbezogenen Daten nach Artikel 13 und 14 der EU- Datenschutzgrundverordnung (DSGVO) erhalten Sie auf der Internetseite des Bundesverwaltungsamtes > Staatsangehörigkeitsverfahren in Bundeszuständigkeit (allgemein) sowie auf der weiterführenden Informationsseite zum jeweiligen Verfahren. Dort sind auch die Kontaktdaten des Datenschutzbeauftragten bereitgestellt.

- Anlagen:
- Anlage Vollmacht
 - Anlage V (Vorfahren)
 - weitere Anlagen

Die weiteren Anlagen ggf. unter „weitere Angaben“ oder auf einem gesonderten Blatt auführen.

Ort, Datum Unterschrift der Antragstellerin/des Antragstellers

3 Angaben zum Erwerb meiner deutschen Staatsangehörigkeit
(Ergänzen oder erläutern Sie gegebenenfalls unter „weitere Angaben“ oder auf einem gesonderten Blatt.)

3.1 Ich habe die deutsche Staatsangehörigkeit erworben durch

- | | |
|-------------------------------------|-------------------------------------------------------------------------------|
| <input type="checkbox"/> Abstammung | <input type="checkbox"/> von der Mutter
<input type="checkbox"/> vom Vater |
| <input type="checkbox"/> Adoption | <input type="checkbox"/> von der Mutter
<input type="checkbox"/> vom Vater |

- Bitte ANLAGE V (Vorfahren) ausfüllen. -

Geburt in Deutschland als Kind ausländischer Eltern

Einbürgerung

- Bitte Kopie beifügen. -

wann

Behörde

Erklärung

- Bitte Kopie beifügen. -

Bescheinigung § 15 BVFG

- Bitte Kopie beifügen. -

Sonstiges

4 Angaben zu meinen anderen Staatsangehörigkeiten (Ergänzen oder erläutern Sie gegebenenfalls unter „weitere Angaben“ oder auf einem gesonderten Blatt.)

Ich besitze nur die deutsche Staatsangehörigkeit.

Ich besitze/besaß neben der deutschen Staatsangehörigkeit noch folgende weitere Staatsangehörigkeiten

Staatsangehörigkeit	seit wann (bis zum)	erworben durch

5 Meine Aufenthaltszeiten seit Geburt (Ergänzen oder erläutern Sie gegebenenfalls unter „weitere Angaben“ oder auf einem gesonderten Blatt.)

von	bis	Ort	Staat

Anlage Vorfahren

Anlage V

zum Antrag auf Feststellung
der deutschen Staatsangehörigkeit

von

(Name, Vorname und Geburtsdatum des Antragstellers)

1 Angaben zum Vorfahren

- Bitte kreuzen Sie an -

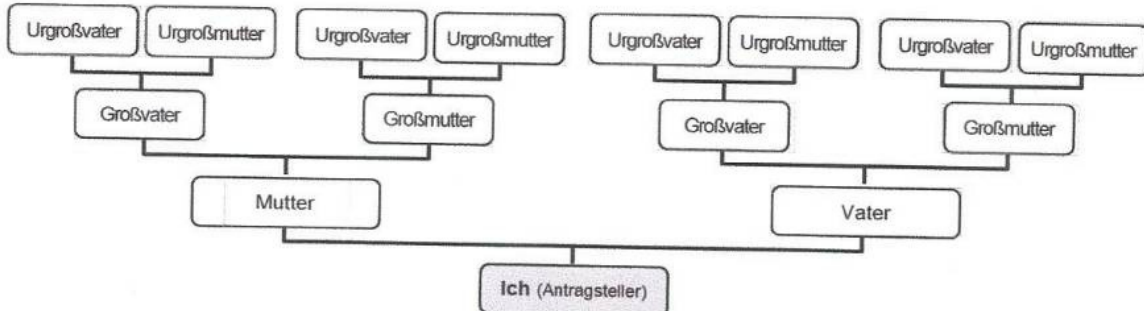

Verwandtschafts-
verhältnis:

1.2 Familienname:

1.3 Geburtsname:

wenn abweichend vom Familiennamen

1.4 Vorname/n:

- Bitte alle Vornamen angeben. -

1.5 Geburtsdatum:

1.6 Geburtsort/-kreis:

1.7 Geburtsstaat:

1.8 Beruf:

1.9 Familienstand:

ledig

verheiratet

geschieden

verwitwet

verpartnert

Lebenspartnerschaft
aufgehoben

1.10 1. Ehe/Lebenspartnerschaft:

seit (Tag, Ort und Staat)

bis (Tag, Ort und Staat)

2. Ehe/Lebenspartnerschaft:

2 Angaben zu den bisherigen Staatsangehörigkeitsverfahren/Ausweisen/Pässen des Vorfahren (Nr. 1)

(Ergänzen oder erläutern Sie gegebenenfalls auf einem gesonderten Blatt.)

2.1 Es wurde für den Vorfahren bereits ein Staatsangehörigkeitsausweis/Heimatschein ausgestellt. - Bitte Kopie beifügen. -

2.2 Ausstellungsdatum

ausgestellt von Behörde

2.3 Der Vorfahre besitzt/besaß einen deutschen Ausweis. - Bitte Kopie beifügen. -

2.4 gültig von – bis

ausgestellt von Behörde

Art des Dokumentes

Personalausweis

Pass

Sonstiges

Personalausweis

Pass

Sonstiges

3 Angaben zum Erwerb der deutschen Staatsangehörigkeit des Vorfahren (Nr. 1)

(Ergänzen oder erläutern Sie gegebenenfalls auf einem gesonderten Blatt.)

3.1	Der Vorfahre hat die deutsche Staatsangehörigkeit erworben durch		
3.2	<input type="checkbox"/> Abstammung	<input type="checkbox"/> von Mutter <input type="checkbox"/> vom Vater	- Bitte ANLAGE V (Vorfahren) ausfüllen. -
3.3	<input type="checkbox"/> Adoption	<input type="checkbox"/> von Mutter <input type="checkbox"/> vom Vater	
3.4	<input type="checkbox"/> Geburt in Deutschland als Kind ausländischer Eltern		
3.5	<input type="checkbox"/> Einbürgerung - Bitte Kopie beifügen. -	wann	durch Behörde
3.6	<input type="checkbox"/> Erklärung - Bitte Kopie beifügen. -		
3.7	<input type="checkbox"/> Bescheinigung § 15 BVFG - Bitte Kopie beifügen. -		
3.8	<input type="checkbox"/> Sonstiges		

4 Angaben zu anderen Staatsangehörigkeiten des Vorfahren (Nr. 1) (Ergänzen oder erläutern Sie gegebenenfalls auf einem gesonderten Blatt.)

4.1	<input type="checkbox"/> Der Vorfahre besitzt/besaß nur die deutsche Staatsangehörigkeit.		
4.2	<input type="checkbox"/> Der Vorfahre besitzt/besaß neben der deutschen Staatsangehörigkeit noch folgende weitere Staatsangehörigkeiten		
4.3	Staatsangehörigkeit	seit wann (bis zum)	erworben durch

5 Aufenthaltszeiten des Vorfahren (Nr. 1) seit Geburt (Ergänzen oder erläutern Sie gegebenenfalls auf einem gesonderten Blatt.)

von	bis	Ort	Staat

6 Angaben zu den Militärzeiten des Vorfahren (Nr. 1) (Ergänzen oder erläutern Sie gegebenenfalls auf einem gesonderten Blatt.)

6.1	<input type="checkbox"/> der Vorfahre hat bisher keinen Militärdienst geleistet.		
6.2	<input type="checkbox"/> der Vorfahre hat in der deutschen Armee gedient	von	bis
6.3	<input type="checkbox"/> der Vorfahre hat Militärdienst geleistet		
6.4	<input type="checkbox"/> als Wehrpflichtiger/Grundwehrdienst im Dienst von		
	Staat	von	bis
6.5	<input type="checkbox"/> als freiwilliger Militärdienst/Berufssoldat im Dienst von		
	Staat	von	bis



[HTTPS://T.ME/LAUTGEDACHT_HEIMATHLAND](https://t.me/LAUTGEDACHT_HEIMATHLAND)